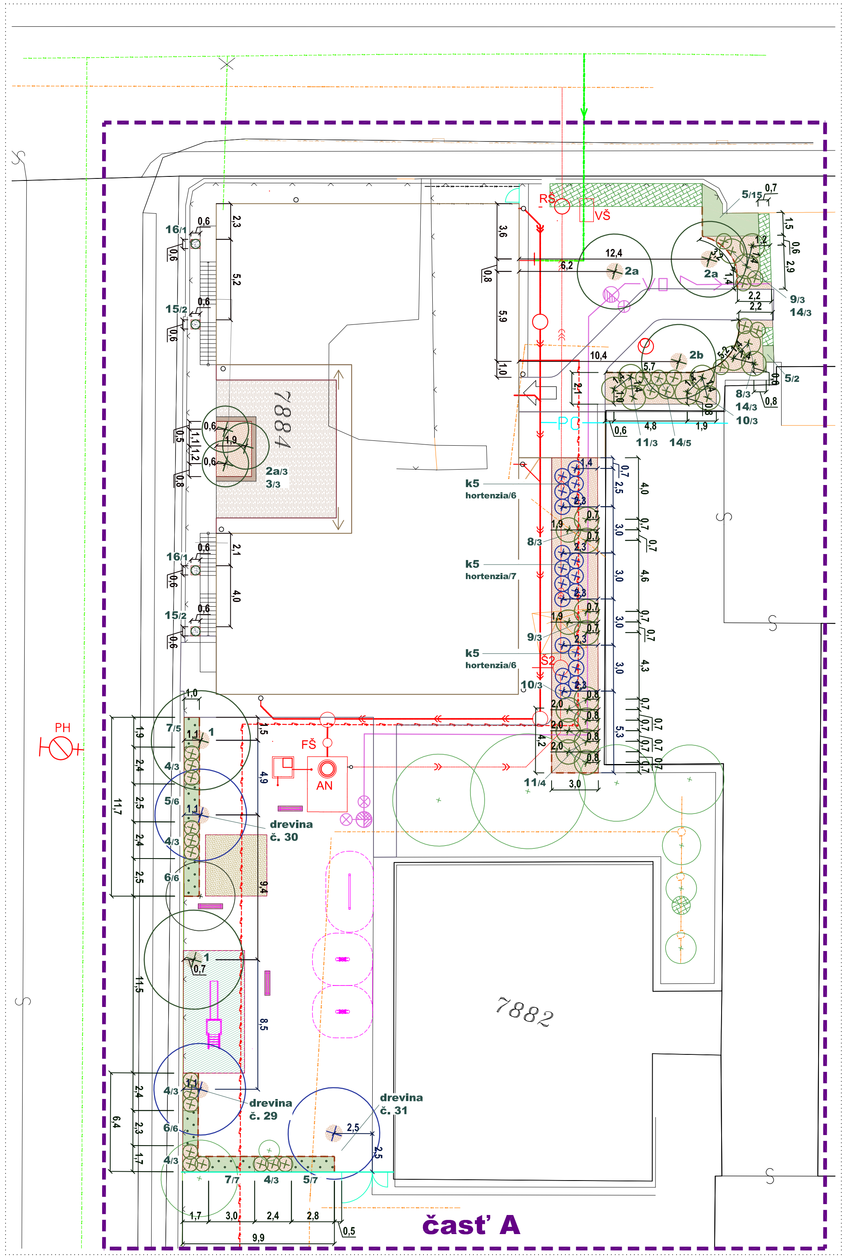

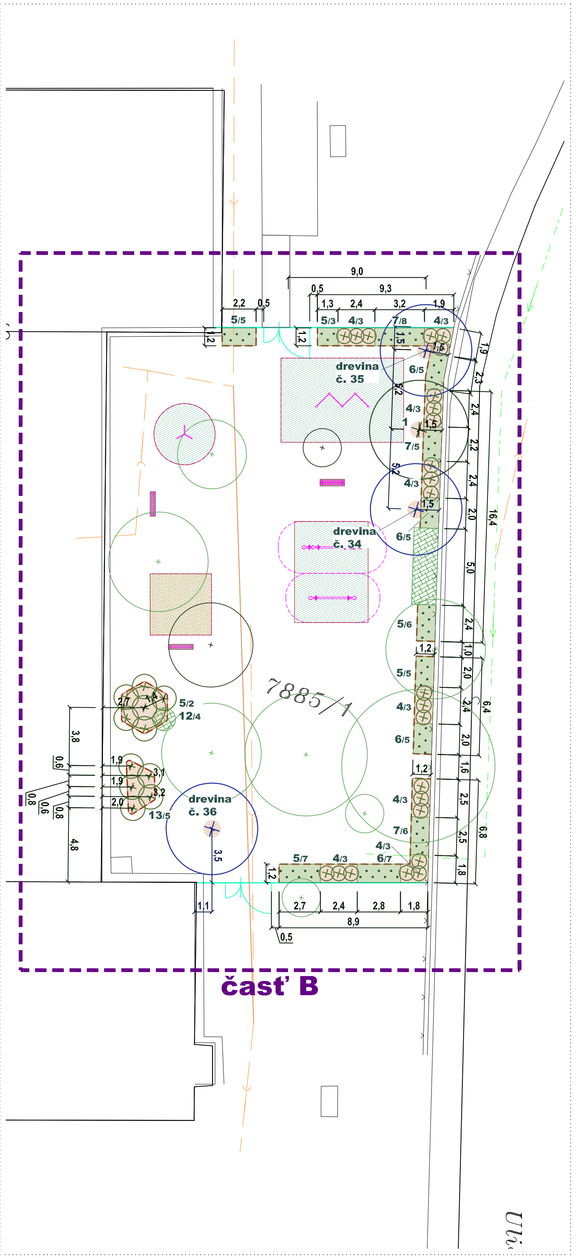

ZOZNAM NAVRHOVANÉHO RASTLINNÉHO MATERIÁLU

p.č.	VZRASTLÉ DREVINY - STROMY	počet ks
1	Tilia cordata *'Rancho'* - lipa malolistá	3
2a	Amelanchier lamarckii - muchovník Lamarckov	5
2b	Amelanchier lamarckii - muchovník Lamarckov - viackmeň, zavetvený od zeme	1
3	Acer ginnala - javor ohnivý	3
	SPOLU	**12**
	KRY	počet ks
4	Thuja occidentalis *'Smaragd'* - tuja západná	39
5	Spiraea x vanhouttei - tavolník van Houtteho	58
6	Hibiscus syriacus cv. - ibištek sýrsky	34
7	Weigela florida cv, napr. *'Victoria'* - vajgélia kvetnatá	31
8	Rhododendron cv.- rododendrón - farebné kultivary	6
9	Cornus sanguinea - drieň krvavý - napr. kultivar *'Winter Beauty'*	6
10	Viburnum opulus - kalina obyčajná - napr. kultivar *'Roseum'* - na kmienku, alt. cv. *'Eskimo'*	6
11	Syringa meyeri - orgován Meyerov - napr. kultivar *'Palibin'*	7
12	Syringa vulgaris cv. - orgován obyčajný - farebné kultivary	4
13	Buddleia cv. - budleja - - kompaktné kultivary	5
14	Hydrangea macrophylla - hortenzia kalinolistá	11
	SPOLU	**207**
	POPÍNAVÉ DREVINY	počet ks
15	Hedera helix var. hibernica - brečtan popínavý	4
16	Lonicera henryi - zemolez Henryho	2
	SPOLU	**6**
	DREVINY NAVRHOVANÉ NA PRESADENIE	
	drevina č. 29	
	drevina č. 30	
	drevina č. 31	
	drevina č. 34	
	drevina č. 35	
	drevina č. 36	
	k5 - Hydrangea sp. - hortenzia	19

ORIENTAČNÝ VÝKAZ VÝMER

rekonštrukcia trávnika	1174,00	m²
vzrastlé dreviny - stromy	12,00	ks
dreviny navrhované na presadenie	6,00	ks
kry ihličnaté	39,00	ks
kry listnaté	168,00	ks
dreviny popínavé	6,00	ks
mulč / drevoštiepka	203,80	m²
štrk / kamenivo	1,50	m²
listnaté dreviny - mulčovaná plocha	12,00	m²
geotextília (+10% rezerva - pod mulč. kôru)	225,00	m²
geotextília (+10% rezerva - pod kamenivo)	2,00	m²
obvodová ryha okolo záhonov (oddelenie od trávnatých plôch)	125,30	b.m

ŽIVÝ PLOT - DETAIL VYTÝČENIA VÝSADBOVÝCH BODOV M 1:50
KRY V TROJSPONE (šírka ž.p. - 1,2 m; 1,0 m)

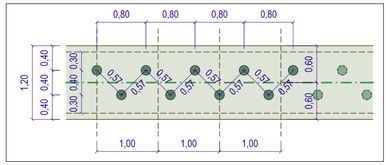

CELKOVÁ SITUÁCIA M 1:1000

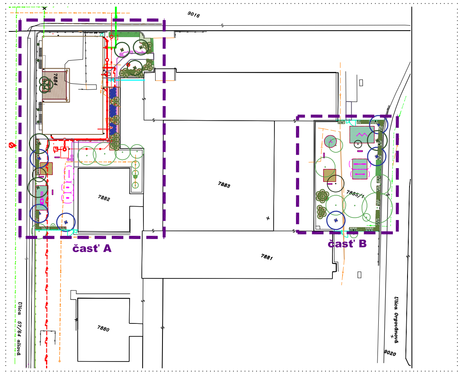

LEGENDA

- HRANICA RIEŠENÝCH ČASTÍ
- EXISTUJÚCA DREVINA - SAD. HODNOTA 3
- EXISTUJÚCA DREVINA - SAD. HODNOTA 4
- EXISTUJÚCA DREVINA - PÔVODNÁ POLOHA PRED PRESADENÍM
- EXISTUJÚCI KER, ŽIVÝ PLOT - SAD. HODNOTA 3
- DREVINA NAVRHOVANÁ PRESADENÁ (6 ks)
- DREVINA NAVRHOVANÁ
- KER NAVRHOVANÝ NA PRESADBU (19 ks)
- KER NAVRHOVANÝ, SKUPINA KROV
- ŽIVÝ PLOT
- OBVODOVÁ RYHA - ODDELENIE ZÁHONOV OD TRÁVNATÝCH PLÔCH
- 10,4 VYTÝČENIE - DREVINY
- 10,4 VYTÝČENIE - DREVINY NAVRHOVANÉ NA PRESADENIE
- 10,4 VYTÝČENIE - KRY, ŽIVÉ PLOTY
- MULČ / DREVOŠTIEPKA
- ŠTRK / KAMENIVO - vo výsadbových štvorcoch pre popínavé dreviny
- NAVRHOVANÁ BUDOVA MŠ
- HLAVNÝ VSTUP DO OBJEKTU
- NAVRHOVANÝ CHODNÍK, SPEVNENÁ PLOCHA
- MOBILIÁR - LAVIČKA
- POLOHOPIS
- NAVRHOVANÉ OPLOTENIE
- 1 PRVKY DETSKÉHO IHRISKA (VIĎ SÚHR. TECH. SPRÁVA)
- NAVRHOVANÉ DETSKÉ HRACIE PRVKY - BEZPEČNOSTNÝ POVRCH
- NAVRHOVANÉ DETSKÉ HRACIE PRVKY - DOPADOVÁ PLOCHA

EXISTUJÚCE INŽINIERSKE SIETE

- PITNÝ VODOVOD
- GRAVITAČNÁ SPLAŠKOVÁ KANALIZÁCIA
- PLYNOVOD
- KÁBLOVÉ PRÍPOJKY
- JESTVUJÚCE VONKAJŠIE OSVETLENIE-ZDEMONTOVAŤ

NAVRHOVANÉ INŽINIERSKE SIETE

- PRÍPOJKA VODOVODU DN50
- PRÍPOJKA JEDNOTNEJ KANALIZÁCIE DN150
- DAŽĎOVÁ KANALIZÁCIA
- HLAVNÝ PRÍVOD NN NN
- NAVRHOVANÉ ROZVODY VONKAJŠIEHO OSVETLENIA
- NAVRHOVANÝ PC PREPOJ (OPTO)
- PRELOŽENÉ STOŽIARE VEREJNÉHO OSVETLENIA
- ELEKTROMEROVÝ ROZVÁDZAČ
- PH NAVRHOVANÝ POŽIARNY HYDRANT
- RŠ REVÍZNA KANALIZAČNÁ ŠACHTA Ø1,0 M
- VŠ VODOMERNÁ ŠACHTA 0,9 X 1,5 X 1,8 M
- FŠ FILTRAČNÁ ŠACHTA D600
- AN AKUMULAČNÁ NÁDRŽ - DAŽĎOVÉ VODY
- Š, Šd NAVRHOVANÉ KANALIZAČNÉ ŠACHTY VŠK 100

PRED ZAČATÍM PRÁC JE POTREBNÉ VYTÝČIŤ VŠETKY INŽINIERSKE SIETE !

AUTOR PROJEKTU:	ZODP. PROJEKTANT:	VYPRACOVAL:
ING. MIRIAM SUCHOMELOVÁ	ING. EVA WERNEROVÁ	ING. ZUZANA ISTENÍKOVÁ

SPOLUPRÁCA: ING. DÁVID GREGA

INVESTOR: MESTO TRNAVA, HLAVNÁ č.1, 917 01 TRNAVA

STAVBA: VYBUDOVANIE MATERSKEJ ŠKOLY V AREÁLI ZŠ GORKÉHO 21 V TRNAVE
p.č. 7881, 7884, 7885/1, 9016, k.ú. Trnava č. 864790, Trnava
SO 07 SADOVÉ ÚPRAVY

OBSAH VÝKRESU : **SADOVÉ ÚPRAVY - VYTYČOVACÍ, OSADZOVACÍ VÝKRES**

VÝKRES Č.: **3**

AWE ATELIER s.r.o.
Pribinova 1724/2,
921 01 Piešťany
tel./fax: +421 32 779 4574
e-mail: awe@aweatelier.sk

ZÁKAZKA ČÍSLO :

DÁTUM	6/2016	PARÉ Č.:
STUPEŇ	SP/RP	
FORMÁT	8 x A4	
MIERKA	1:200	